

# MONITOR FETAL

FM-3000



EQUIPO PARA GINECOLOGÍA Y OBSTETRICIA

**DELTA**®  
Equipo y Mobiliario Médico

**Advanced**  
Instrumentations

# DESCRIPCIÓN

UN DISPOSITIVO COMPACTO, PORTABLE Y POTENTE QUE COMBINA TECNOLOGÍA DE PROCESAMIENTO DE SEÑALES DE VANGUARDIA CON UNA INTERFAZ INTUITIVA PARA EL CUIDADO PRENATAL (SEMANA 28) Y ANTEPARTO (SEMANAS 36 O 40) SIN ESTRÉS A LA MUJER EMBARAZADA.



# CARACTERÍSTICAS



✓ Single - Versatilidad

✓ Bateria Li-ion - Autonomía



# ¿POR QUÉ ELEGIRLO?

EL FM-3000 OFRECE TRANSDUCTORES DE ALTA SENSIBILIDAD, DETECCIÓN AUTOMÁTICA DE MOVIMIENTO FETAL Y UNA IMPRESORA TÉRMICA INTEGRADA DE ALTA RESOLUCIÓN, TODO EN UN CUERPO COMPACTO.



# MODOS DE PANTALLA

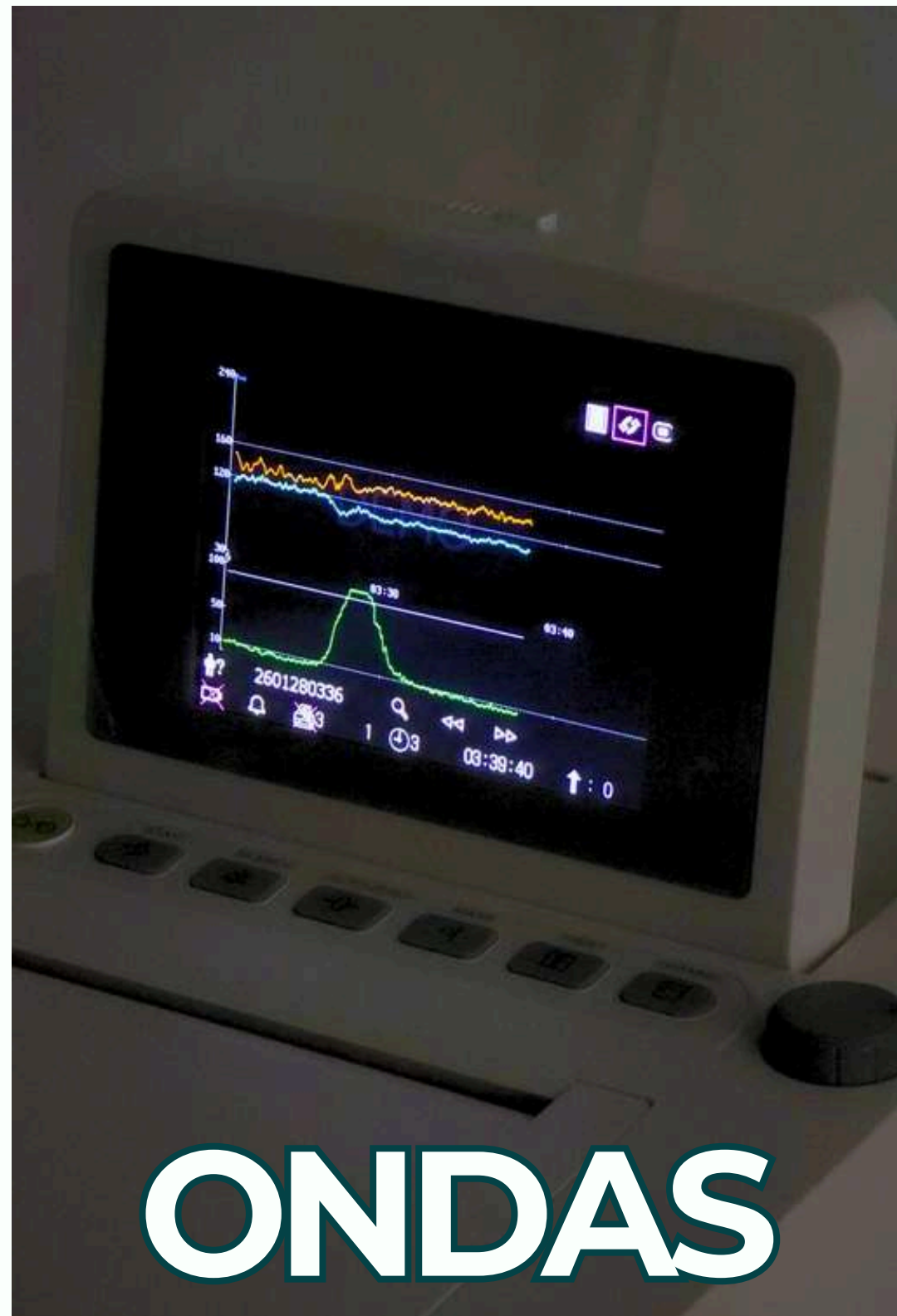



# INCLUYE

- **US: Mide la frecuencia cardíaca fetal (FHR)**
- **TOCO: Mide la actividad uterina (contracciones).**
- **Marcador de Eventos**
- **Cintas de Sujeción (2)**
- **Papel para Impresión**
- **Gel Ultrasónico**



# ¿CÓMO EXPORTAR?

## USB



- 1 Insertar memoria
- 2 Menú [Data]
- 3 Seleccionar ID
- 4 [Exportar]

## Puertos



- Puerto USB
- Puerto Ethernet (RJ45)
- Puerto RS232 (DB9)



## Exportación



- Formato PDF
- Compatibilidad EMR

## Contáctanos

[www.deltamedic.com/](http://www.deltamedic.com/)

Bld. Héroes del 5 de Mayo No.115

Col. Gabriel Pastor 2da Sección.

C.P. 72425

Puebla, Pue.

222 240 9980

222 211 6113

222 240 2687

[ventas@deltamedic.com](mailto:ventas@deltamedic.com)

